

Ultima planimetria in atti

Agenzia del Territorio
CATASTO FABBRICATI
Ufficio provinciale di
Salerno

Dichiarazione protocollo n. SA0750054 del 15/12/2011
Planimetria di u.i.u. in Comune di Montecorvino Pugliano
Via Luigi Grieco
civ. 3

Identificativi Catastali:
Sezione: 4
Foglio: 683
Subalterno: 3
Compilata da:
Garofalo Iginio
Iscritto all'albo:
Geometri
Prov. Salerno
N. 4243

Scheda 1 - P.11a 682
Scala 1: 200

PIANO TERRA (RIALZATO)
H = 2,95 m

Via Luigi Grieco

Corte comune

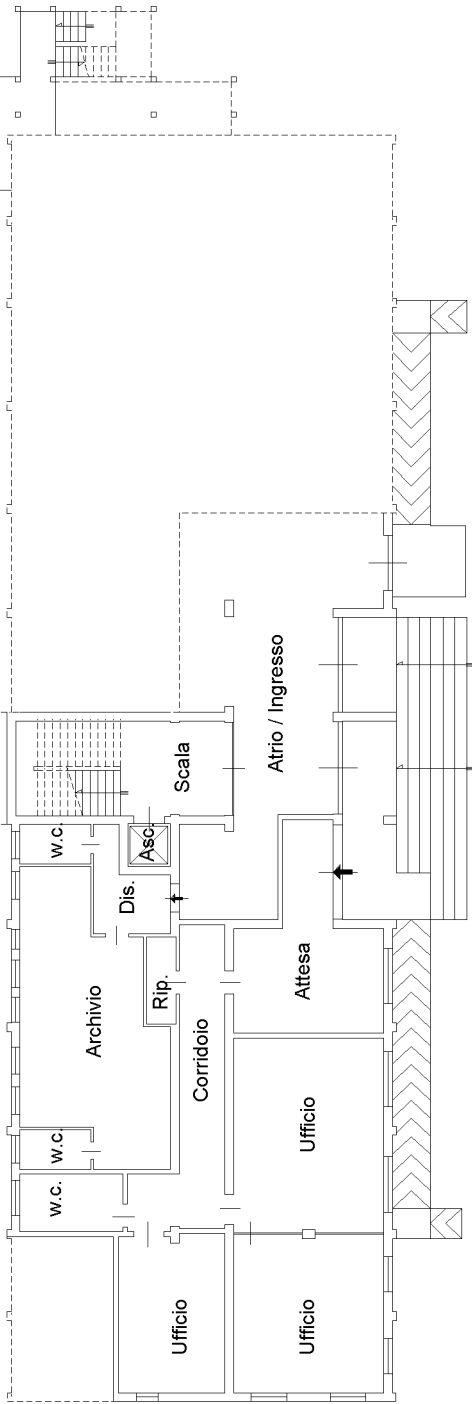

Corte comune

Foglio 4 P.lla 685

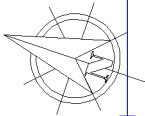

Agenzia del Territorio
CATASTO FABBRICATI
ufficio provinciale di
Salerno

Dichiarazione protocollo n. SA0750054 del 15/12/2011
Planimetria di u.i.u. in Comune di Montecorvino Pugliano
Via Luigi Grieco civ.

Identificativi Catastali:

Sezione:	
Foglio:	4
Particella:	683
Subalterno:	3

Compilata da:
 Garofalo Iginio
 Iscritto all'albo:
 Geometri
 Prov. Salerno
 N. 4243

Scala 1: 200

N. 4243

Corte comune

Corte comune

PIANO PRIMO
H = 2,95 m

Corte comune

Corte comune

PIANO TERZO
(SOTTOTETTO)

ARCHIVIO

